Vorhabenbezogener Bebauungsplan Nr. 026 (vBBP) "Automobil- und Dienstleistungszentrum Müller, Plauen-Oberlosa" mit 2. Änderung des Bebauungsplanes Nr. 031 "Industrie- und Gewerbegebiet Plauen-Oberlosa Teil 2a"

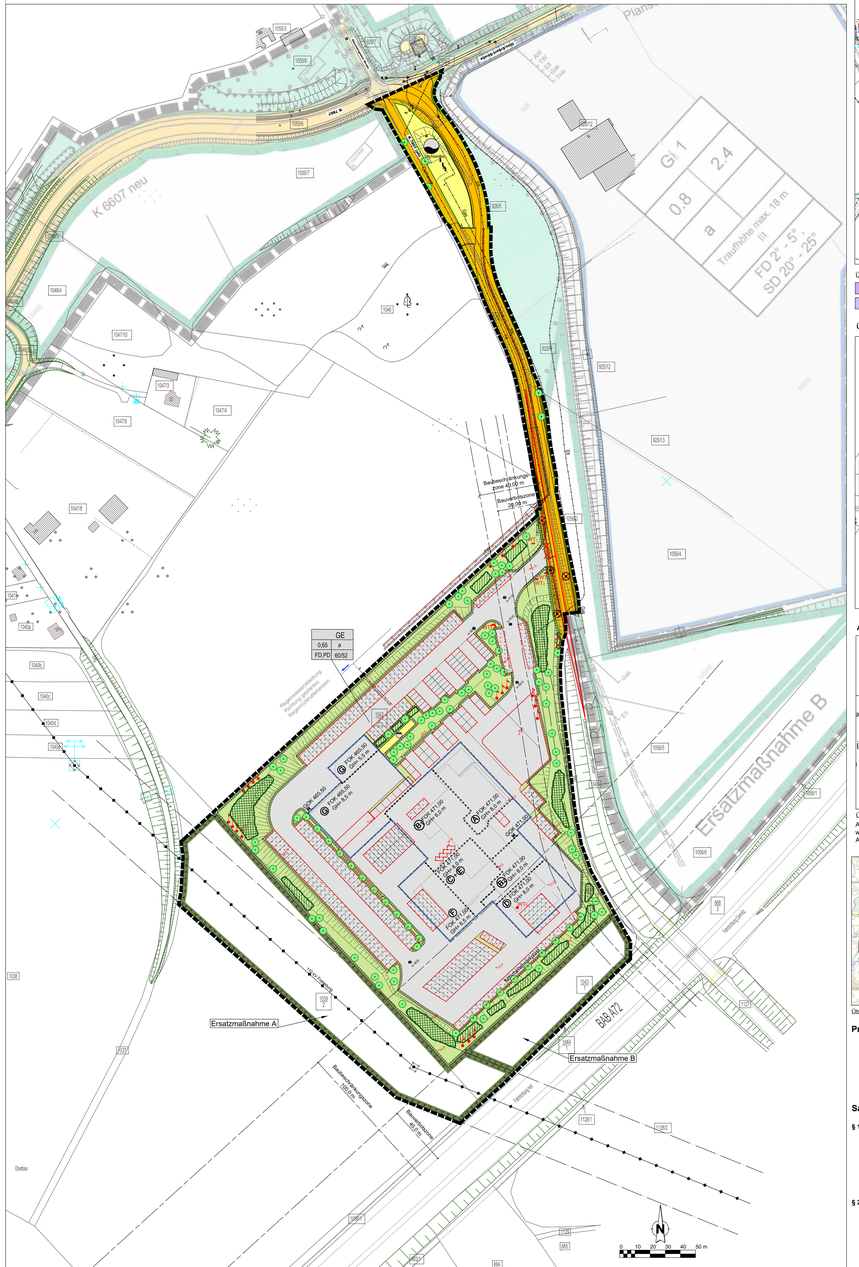
K 6607 neu
Planstraße A
GI 1
2.4
0.8
a
Traufhöhe max. 16 m
FD 2° - 5°
SD 20° - 25°
Gewerbegebiet
Bauverbotszone 40,00 m
Baubeschränkungszone 20,00 m
Baubeschränkungszone 20,00 m
Regelquerschnitt Planstraße A
Fahrbahn 6,50 m
Gehweg 2,50 m
Grünstreifen 3,00 m
Grünstreifen 3,00 m
Gehweg 2,50 m
Fahrbahn 6,50 m
GE
0,65 a
FD,PD 60/52
Ersatzmaßnahme B
Ersatzmaßnahme A
Meßbach
Talstraße
Dorfstraße
Straße der Einheit
Talstraße
Dorfstraße
Straße der Einheit
Ortsausgang Richtung Oberlosa
Ortsausgang Richtung Plauen
Ortsausgang Richtung Plauen
Ortsausgang Richtung Oberlosa
Ortsausgang Richtung Oberlosa
Ortsausgang Richtung Plauen