



**Variante 1**

**Differenz ca. 50000,- € + + weitere Anpassungen**

**Variante 1: Stützwand mit Eingriff in Weisbachschen Garten**

Position	Menge	EP	GP
BE inkl. Verkehrssicherung	1,00 psch	7.500,00 €	7.500,00 €
Kampfmittel	1,00 psch	3.500,00 €	3.500,00 €
Erdaushub	180,00 m3	38,00 €	6.840,00 €
Zulage Boden >Z2	250,00 t	65,00 €	16.250,00 €
Bodenverbesserung	100,00 m3	45,00 €	4.500,00 €
Entwässerung	1,00 psch	3.500,00 €	3.500,00 €
Stützwand inkl. Nebenarbeiten	28,00 lfm	1.500,00 €	42.000,00 €
Landschaftsbau	1,00 psch	3.500,00 €	3.500,00 €
frostsicherer Unterbau	150,00 m3	35,00 €	5.250,00 €
Granitpflaster	210,00 m2	65,00 €	13.650,00 €
Gehwegplatten	45,00 m2	160,00 €	7.200,00 €
ungebundener Oberbau	80,00 m2	45,00 €	3.600,00 €
Ausstattung	1,00 psch	6.000,00 €	6.000,00 €
<b>gesamt (netto)</b>			<b>123.290,00 €</b>
zzgl. 19 % MwSt.			23.425,10 €
<b>gesamt (brutto)</b>			<b>146.715,10 €</b>

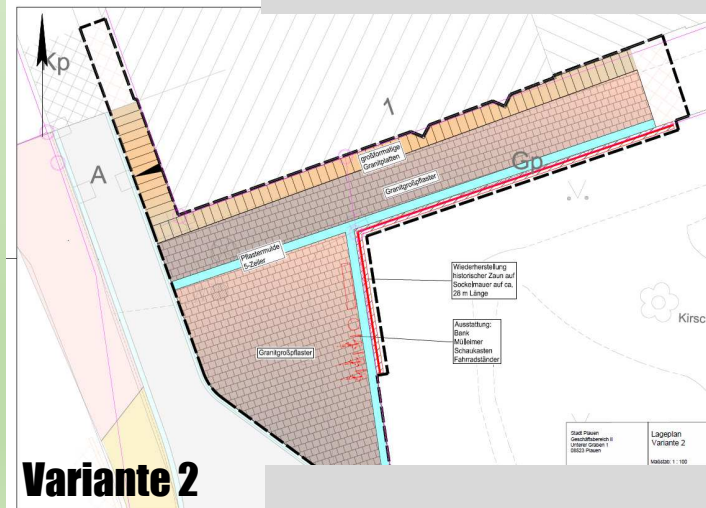

**Variante 2**

**Variante 2: Historischer Zaun ohne Eingriff in Weisbachschen Garten**

Position	Menge	EP	GP
BE inkl. Verkehrssicherung	1,00 psch	6.500,00 €	6.500,00 €
Kampfmittel	1,00 psch	3.250,00 €	3.250,00 €
Erdaushub	165,00 m3	38,00 €	6.270,00 €
Zulage Boden >Z2	210,00 t	65,00 €	13.650,00 €
Bodenverbesserung	80,00 m3	45,00 €	3.600,00 €
Entwässerung	1,00 psch	3.500,00 €	3.500,00 €
hist. Zaun inkl. Sockel	28,00 lfm	580,00 €	16.240,00 €
Landschaftsbau	1,00 psch	1.000,00 €	1.000,00 €
frostsicherer Unterbau	120,00 m3	35,00 €	4.200,00 €
Granitpflaster	210,00 m2	65,00 €	13.650,00 €
Gehwegplatten	45,00 m2	160,00 €	7.200,00 €
Ausstattung	1,00 psch	5.000,00 €	5.000,00 €
<b>gesamt (netto)</b>			<b>84.060,00 €</b>
zzgl. 19 % MwSt.			15.971,40 €
<b>gesamt (brutto)</b>			<b>100.031,40 €</b>

**Varianten / Kosten**

# Umfeldgestaltung Weisbachsches Haus

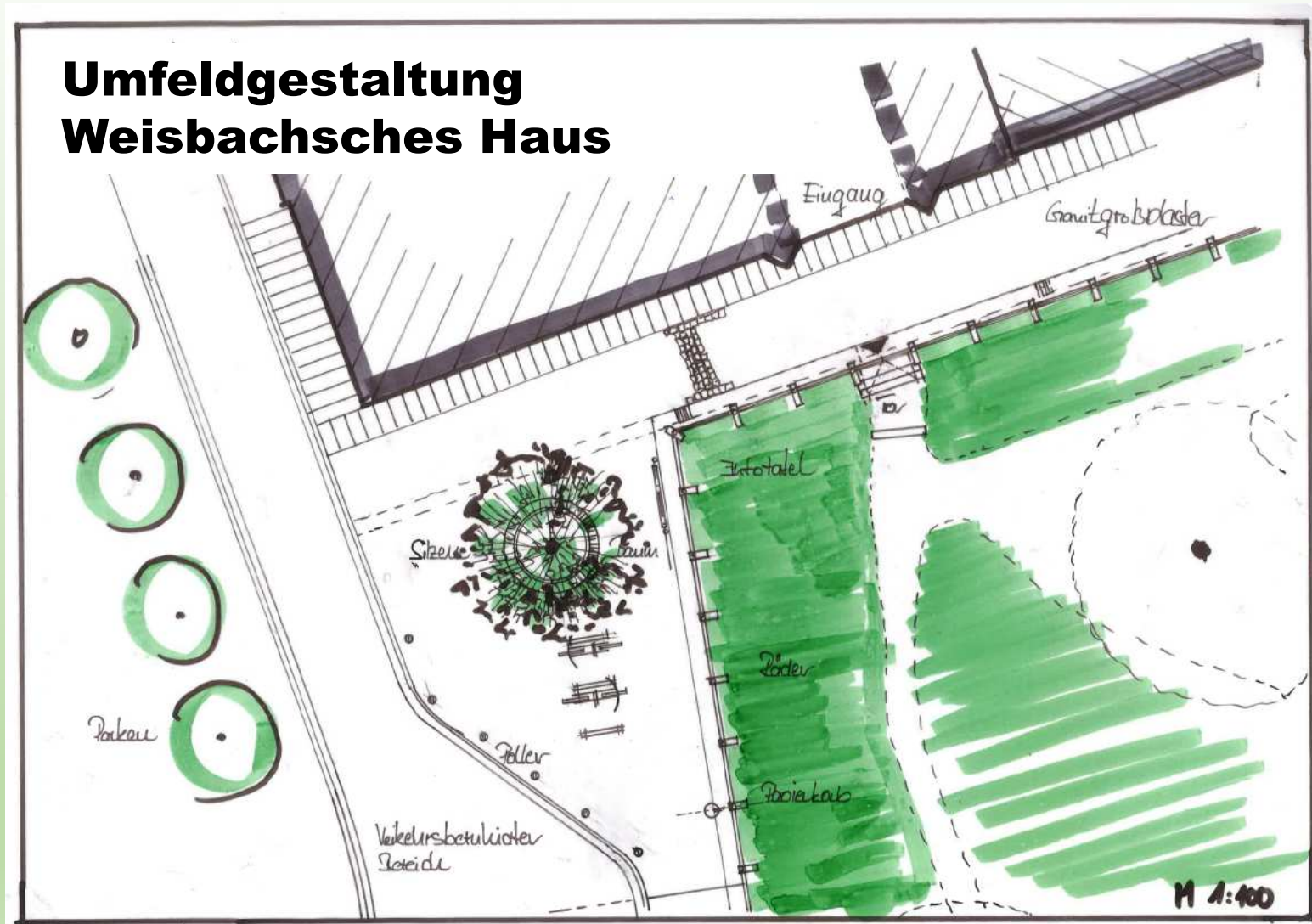

Präzisierung Vorschlag Vorzugsvariante 2 / 1